C-0909 Noi suntem fraţi

M. Damian

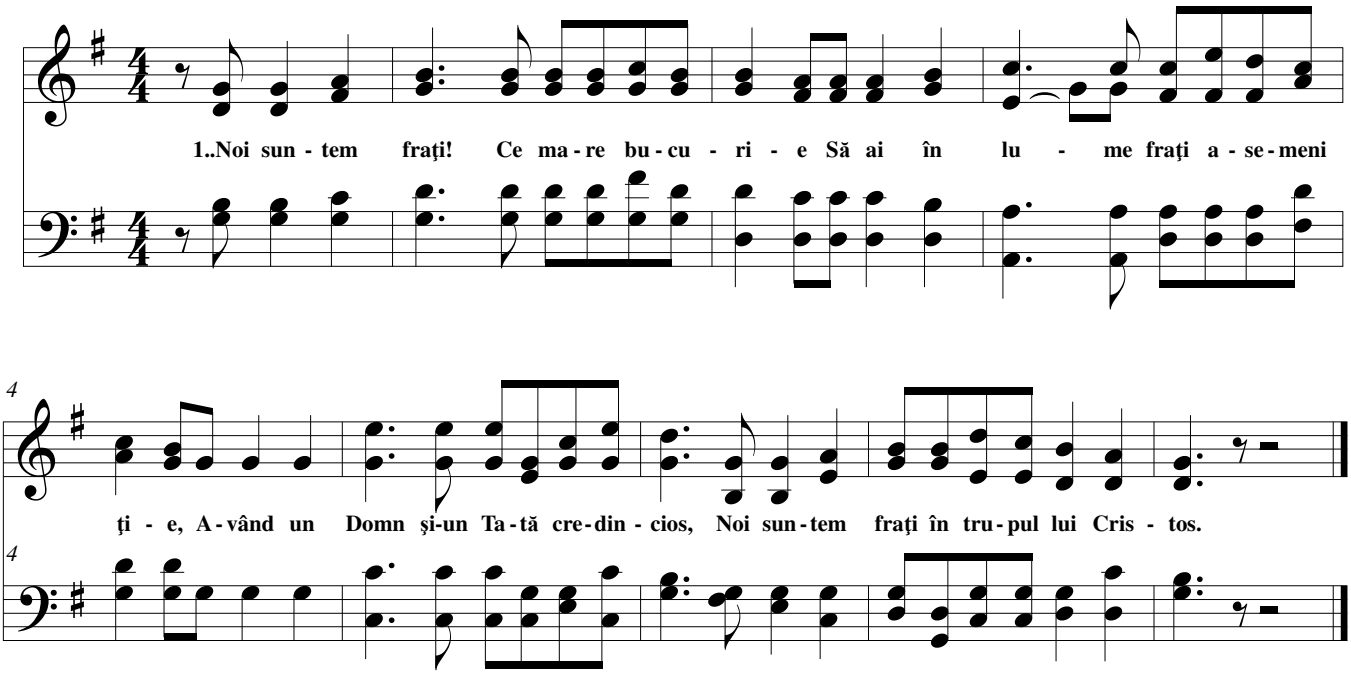

1 Noi suntem fraţi! Ce mare bucurie
Să ai în lume fraţi asemeni ţie,
Având un Domn şi-un Tată credincios,
Noi suntem fraţi în trupul lui Cristos.

2 Noi suntem fraţi salvaţi prin sfântul sânge,
Ne întristăm când cel de-alături plânge,
Ne bucurăm cu cel ce-i bucuros,
Noi suntem fraţi în trupul lui Cristos.

3 Noi suntem fraţi, familie unită
Care-mprerună este fericită,
Şi toţi alături vieţuim frumos,
Noi suntem fraţi în trupul lui Cristos.

4 Noi suntem fraţi şi-avem un Frate mare
Ce ne-a gătit un loc la fiecare
Cu El vom sta în cerul glorios.
Noi suntem fraţi în trupul lui Cristos.